



ÖRTÜ ALTI YETİŞTİRİCİLİĞİ DESTEKLEME PROJESİ ÇAĞRI KILAVUZU

Proje İlan Tarihi	: 25.03.2026
Başvuru Başlangıç Tarihi	: 25.03.2026
Başvuru Bitiş Tarihi	: 17.04.2026
Başvuru Yeri	:Düzce İl Özel İdaresi Tarımsal Hizmetler Müdürlüğü

A.Giriş

Düzce İl Özel İdaresi tarafından ilimiz köylerinde kırsal kalkınmanın desteklenmesi amacıyla örtü altı yetiştiriciliğinin desteklenmesi projesi uygulanacaktır. Proje kapsamında çiftçilere 50 adet sera profil malzemeleri ve sera naylonu dağıtımı gerçekleştirilecektir. Çiftçiler tarafından montajı gerçekleştirilecek olan seralar 6 m. * 42 m olup toplam 252 m²'dir. Destek almaya hak kazanan çiftçiler proje eş finansmanı olarak İdareni belirleyeceği hesaba 25.000,00 TL. katkı ödemesi yapacaktır.

Bu destekleme proje çağrısında İdaremiz yetki alanında bulunan köylerden Merkez 12 Adet, Akçakoca 7 Adet, Kaynaşlı 5 Adet, Gölyaka 5 Adet, Cumayeri 5 Adet, Gümüşova 5 Adet, Yığılca 6 Adet ve Çilimli 5 Adet olmak üzere toplam 50 çiftçi yararlanacaktır. Her ilçeden asil ve yedek üyeler belirlenecektir. İlçe merkezli yeterli talep olmaması durumunda ilçe bazlı kontenjan değişimi yapılabilecektir.

Çağrı kılavuzunun amacı, verilecek desteğin niteliği, başvuru sahiplerinde aranacak özellikler, kullanımının şartları ve uygulama süreçleri hakkında başvuru sahiplerine, yüklenicilere ve uygulamada görevli kişilere temel bilgiler vermektir. Süreçler, görev ve sorumluluklar, haklar ve bunlara dair tanımlamalar, başvuru sahipleri tarafından anlaşılabilir olması için olabildiğince kısa ve basit anlatılmıştır. Bu nedenle yatırımcıların doğabilecek yanlış anlamalar ve hatalı işlemlerden kaçınmak ve daha detaylı bilgi almak için, Düzce İl Özel İdaresinde görevli teknik personeller ile görüşmeleri gerekmektedir.

Başvuru yapmak isteyenler, Örtü Altı yetiştiriciliği Projesi Destekleme Kılavuzunu, başvuru formunu, teknik ve idari şartname örneklerini ve bilgilendirici diğer belgeleri Düzce İl Özel İdaresinden temin edebilirler. Formların doldurulması ve başvuru belgelerinin hazırlanması başvuru sahibi tarafından yapılır.

B. Kısaltmalar

ÇKS	Çiftçi Kayıt Sistemi
ÖKS	Örtüaltı Kayıt Sistemi
(ÇDE)	İl Tarım ve Orman Müdürlüğünde görevli Çiftçi Destek Ekipleri

C. Uygulama Bölgesi

Düzce ili köyleridir.

D. Hedef Grup

Yararlanıcılar iki ana hedef gruba ayrılır;

- Kadın, genç, dul, şehit ve gazi yakını çiftçiler,
- Tarımsal üretimde yer alan aktif çiftçiler,



- Tüzel kişiler projeden yararlanamazlar.

E. Desteklenecek Yatırımın Kapsamı

1. Detayları ekte bulunan teknik şartnamede yazılı olduğu üzere 252 m² sera kururulacaktır. (EK 1)
2. Destekleme proje başvurusu neticesinde İdaremiz tarafından onaylanarak desteğe hak kazanan başvuru sahibinin sera tesis edeceği yer destek sözleşmesi imzalanmadan İl Tarım ve Orman Müdürlüğünde görevli Çiftçi Destek Ekipleri tarafından ön değerlendirmeye alınacaktır. **Yerinde yapılan inceleme neticesinde sera kurulumuna uygun olmayan araziler için yapılan başvurular reddedilecektir** ve yedek listedeki başvurular değerlendirmeye alınacaktır.
3. Arazi 252 m² seranın sığabileceği alana sahip olmalıdır. Bunun yanı sıra % 6 üzeri eğime sahip olma, teraslama yapılamama, diri örtü nedeniyle güneşlenmeme ve su kaynağı bulunmaması uygun olmama kriterleri olarak değerlendirilecektir.

F. Başvuru Sahiplerinde Aranacak Özellikler

1. Destekleme yapılacak isteklinin Düzce İl Özel İdaresi'ne bağlı köylerde ikamet etme zorunluluğu vardır. Müracaat dosyasında ikametgah belgesinin sunulması zorunludur,
2. Çiftçi Kayıt Sistemi belgesi sunulması zorunludur. Ancak, kadın çiftçiler (18-65 yaş) ve genç çiftçiler (18-29 yaş) belge zorunluluğu bulunmamaktadır.
3. Arazinin tapu kaydı veya kira sözleşmesi sunulmalıdır. Arazinin anne, baba, kardeş, çocuk ve eşe ait olması durumunda kira sözleşmesi gerekmemektedir. Arazinin yakınına ait olduğunu belirten dilekçe sunulmalıdır. Hissedarlı arazilerde muvafakatname şartı gerekmektedir. Kira sözleşmesi en az 2 yıl olacaktır. Başvuru sahipleri Ek-5 formunu sunmak zorundadır.
4. Düzce İl Özel İdaresinde fiili görevde bulunanlar projeden yararlanamaz.
5. Aynı köyden birden fazla kişinin müracaat etmesi durumunda, müracaat eden adaylar arasında bir kişi asil listede yer alacaktır. Müracaat edilen köylerde sadece tek kişi hak sahibi olacaktır.
6. Değerlendirmelerde puan eşit olan adaylar arasında tekrar değerlendirme yapılır. Değerlendirme 1. Öncelik Genç-Kadın 2. Öncelik Genç- Erkek 3. Öncelik : Kadın Çiftçi, 4. Öncelik Dul, Şehit ve Gazi Yakını 5. Öncelik Ailede engelli birey (%40), 6. Öncelik : Ailede öğrenim gören öğrencinin olması, bu durumlarda da eşitlik bozulmaz ise kura çekimi ile asil liste belirlenecektir.
7. Değerlendirme sürecinde Tarımsal Kalkınmayı Destekleme Kurumu tarafından yayınlanan köyler ek puan alacaktır,

G. Başvuru Dosyasında Yer Alacak Belgeler

1. Başvuru formu (Ek-2) ve taahhütname (Ek-3)
2. Başvuru sahibinin adres kayıt sistemi belgesi (E-Devletten alınacak),
3. Destekleme projesinde yararlanıcı nakdi katkısının karşılanacağına dair taahhütname.(Ek- 4)
4. Yatırım yapılacak arazinin hissedarları gösterir güncel tarihli tapusu, kiralık ise en az 2 (iki) yıllık kira sözleşmesi . Hissedarlı arazilerde hissedar muvafakatnamesi aranacaktır. Sera kurulacak arazinin müracaat sahibinin yakınına ait olması durumunda sera kurulum muvafakatnamesi sunulacaktır. (Ek-5)
5. Ailede engelli birey (%40 ve üzeri) , şehit ve gazi yakını, dul ve öğrenci, sosyal yardımlaşma vakfından destek alma kriterlerini kanıtlayan belge/ rapor.



6. Kimlik Fotokopisi.
7. Seracılık tecrübesi dikkate alınacaktır. Ailede anne, baba, kardeş, çocuk ve eşe ait tecrübe dikkate alınacaktır. Bu bölümde seyyar pazarcılık belgesi, işletme belgesi, tarım il müdürlüğü seracılık alanında destekten yararlandığına ilişkin yazı vb.
8. Tarım Alanında Mesleki Eğitim mezun veya aktif öğrenciler ile üniversite veya eğitim kurumlarında tarımsal alanda eğitim (Diploma veya Öğrenci Belgesi : ziraat mühendisi, veteriner , tekniker vb. , Sertifika: Üniversite veya MEB onaylı Belge) belgesi,

H. Başvuru Sahiplerinin Dikkat Etmesi Gereken Hususlar

1. Başvurular, ilan edilen başvuru bitiş tarihinden önce yapılmış olmalıdır. Bu tarihten sonra yapılan başvurular kabul edilmeyecektir.
2. Başvurular şahsen yapılmalıdır. İnternet veya posta yoluyla yapılacak başvurular kabul edilmeyecektir.
3. Başvuru dosyaları 1 (bir) asıl 1 (bir) yedek olmak üzere idaremize teslim edilecektir.
4. Destekleme projesine esas ön ödeme tutarı **252 m² Sera Kurulumu için 25.000,00 TL** olacaktır. Bu tutarın üzerindeki yatırım giderlerini, limit üstü katkı olarak yararlanıcılar kendi öz kaynaklarından karşılanacaktır.
5. Başvuru formunda ve eklerindeki bilgilerden başvuru sahibi sorumludur. Başvuru yapan çiftçi desteklemeye hak kazansa dahi başvuru dosyasında bulunan belge veya bilgilerin gerçeğe aykırı olduğu tespit edilmesi halinde başvuru geçersiz sayılır.
6. Yararlanıcı sera kurulumu yaparken parsel sınırlarıyla ilgili karşılaşılabileceği problemlerde İl/İlçe Tarım ve Orman Müdürlüklerinin ve İdaremizin herhangi bir sorumluluğu ve yetkisi yoktur. Bu konu tamamen yararlanıcının sorumluluğundadır.
7. Yararlanıcılar proje kapsamında tesis edilen serayı 5 yıl boyunca; korur, bakım ve onarımını yapar; mücbir sebepler haricinde tesis edilen serayı satamaz veya devredemez. Bunun dışında hareket eden yararlanıcılar hakkında 6183 sayılı Amme Alacaklarının Tahsil Usulü Hakkında Kanun hükümleri uygulanır.
8. Yararlanıcılar sözleşmelerinde belirtilen sürede (45 gün) yatırımı tamamlamak zorundadır. Ek süre verilmez. Belirlenen sürede yatırımı tamamlamayan yararlanıcıların desteği geri çekilir.
9. Söz konusu kurulacak seranın küçük bir örneği İdaremiz Mergiç şantiyesinde bulunmakta olup yapılacak olan sera ondan örnek alınarak 252 m² ve İdaremizce temin edilen malzemelerle yapılacaktır. Aksi hale Destekleme projesi anlaşması İdaremiz tarafından tek taraflı olarak fes edilir ve malzemeler eksiksiz geri alınır.
10. Fen ve Sanat kuralları uygunluk çiftçilerin sorumluluğunda olup, sera kurulumundan kaynaklı bir zarar oluşması durumunda Düzce İl Özel İdaresinin sorumluluğu bulunmamaktadır. Üçüncü kişilere karşı tüm sorumluluk çiftçilere aittir.
11. Anlaşmazlık halinde Düzce Mahkemeleri yetkilidir.

I.Süreç

1. Başvuru sahibi başvurusunu kılavuzda belirtilen belgeler ile Düzce İl Özel İdaresi Tarımsal Hizmetler Müdürlüğü'ne yapar.
2. Başvuru dosyalarının, kabul ve uygunluk kontrolünü başvuru dosyasının sunulduğu Düzce İl Özel İdaresi Tarımsal Hizmetler Müdürlüğü personeli yapar. Eksik belge yoksa başvuruyu teslim alır



ve teslim alma belgesini başvuru sahibi ile karşılıklı imzalayarak bir nüshasını başvuru sahibine verir. Eksiksiz başvuru dosyalarının 1 (bir) nüshası İl Tarım ve Orman Müdürlüğünde görevli Çiftçi Destek Ekiplerine gönderilir.

3. Başvurular İdaremiz ve ÇDE tarafından 15 (on) gün içerisinde değerlendirilir. Başvuruların teknik açıdan değerlendirilmesi ve incelenmesi, başvuru yatırımı konusunun uygulama planlarında belirtilen yatırımın amacı, tanımlanan faaliyete uygunluğu ve belirtilen teknik özellikleri taşıyıp taşımadığına göre yapılır. Uygun bulunan projeler için puanlama yapılır. En yüksek puandan başlayarak, planlanan sayıda asıl ve yedek yararlanıcı belirlenir. Puanların eşit olması durumunda genç ve kadın çiftçi, ailede engelli birey, şehit ve gazi yakını, dul ve yetim durumları , yaş olarak en küçük yararlanıcıya öncelik verilerek yeniden sıralama yapılır. Hak sahibi olabilmek için puanlamada en yüksek puanı alma şartı vardır.
4. Asıl ve yedek yararlanıcıların listesi İdaremiz tarafından panolarda ve internet sitesinde 7 (7) gün süreyle ilan edilir. Asıl yararlanıcılar nihai sonuçların yayımlandığı tarihten itibaren 5 (beş) takvim günü (son günü resmi tatil gününe denk gelmesi durumunda bir sonraki iş günü dikkate alınır) içerisinde sözleşme imzalanır. Sözleşmeyi imzalamayan yararlanıcıların yerine sırasıyla yedek yararlanıcılar çağırılır. Yararlanıcı kendi katkısı olan tutarı sözleşme imzalamadan önce İdaremiz banka hesabına yatırır.
5. İdaremiz Destek Hizmetleri Müdürlüğümüzce örnek olarak yapılan Mergiç şantiyesinde bulunan seraya ait malzemeler numaralı bir şekilde yararlanıcıya tutanak karşılığında teslim edilir.
6. Yararlanıcılar destekleme projesi sözleşmesinin imzalanmasından itibaren en geç 45 (kırk beş) takvim gününde yatırımı tamamlar.
7. Yararlanıcı, sera kurulumunu tamamladıktan sonra idareye bilgi verir. Sera kurulumunun uygun olmaması durumlarda yararlanıcıya 7 gün süre verilir. Bu süre zarfında kurulum tamamlanmaz ise sözleşme tek taraflı olarak fesh edilir. İdare tarafından teslim edilen tüm malzemeler eksiz ve hasarsız bir şekilde teslim alınır. Aksi durumlarda hukuki süreç başlatılır.
8. Örtü altı yetiştiriciliğinde seralardaki üretim dönemsel olarak kontrol edilir. Aksi bir durumda sözleşme hükümleri uygulanır.



DEĞERLENDİRME TABLOSU

Yararlanıcı Puanlama Tablosu	
Adı Soyadı	
Köy	
Başvuru Numarası	

SN	Değerlendirme Kriteri	Aralık	Referans Puanı	Verilen Puan
1	Başvuru sahibinin yaşı (Başvuru tarihi itibarıyla)	18-40 yaş	20	
		41-60 yaş	15	
		61 yaş ve üzeri	10	
2	Başvuru sahibinin cinsiyeti	Kadın	20	
		Erkek	5	
3	Sosyal Yardımlaşma ve Destekleme Kurumundan Destek Almak	Evet	5	
		Hayır	0	
4	Ailede Seracılık Tecrübesi	Var	10	
		Yok	0	
5	Tarım ve Kırsal Kalkınmayı Destekle Kurumu tarafından öncelikler arasındaki köy	Evet	10	
		Hayır	0	
6	Ailede Engelli birey (%40 ve üzeri)	Var	10	
		Yok	0	
7	Müracaat sahibi Şehit ve Gazi Yakını, Dul	Evet	10	
		Hayır	0	
8	Ailede öğrenim gören öğrenci	Var	5	
		Yok	0	
9	Tarım Alanında Mesleki Eğitim (Diploma veya Öğrenci Belgesi : ziraat mühendisi, veteriner , tekniker vb. Sertifika : Üniversite veya MEB onaylı Belge)	Diploma/ Öğrenci Belgesi	10	
		Sertifika	5	
TOPLAM			100	

İdare Üyeleri		
..... /..... / 2026 /..... / 2026 /..... / 2026
Adı Soyadı/İmzası	Adı Soyadı/İmzası	Adı Soyadı/İmzası



Ek- 1

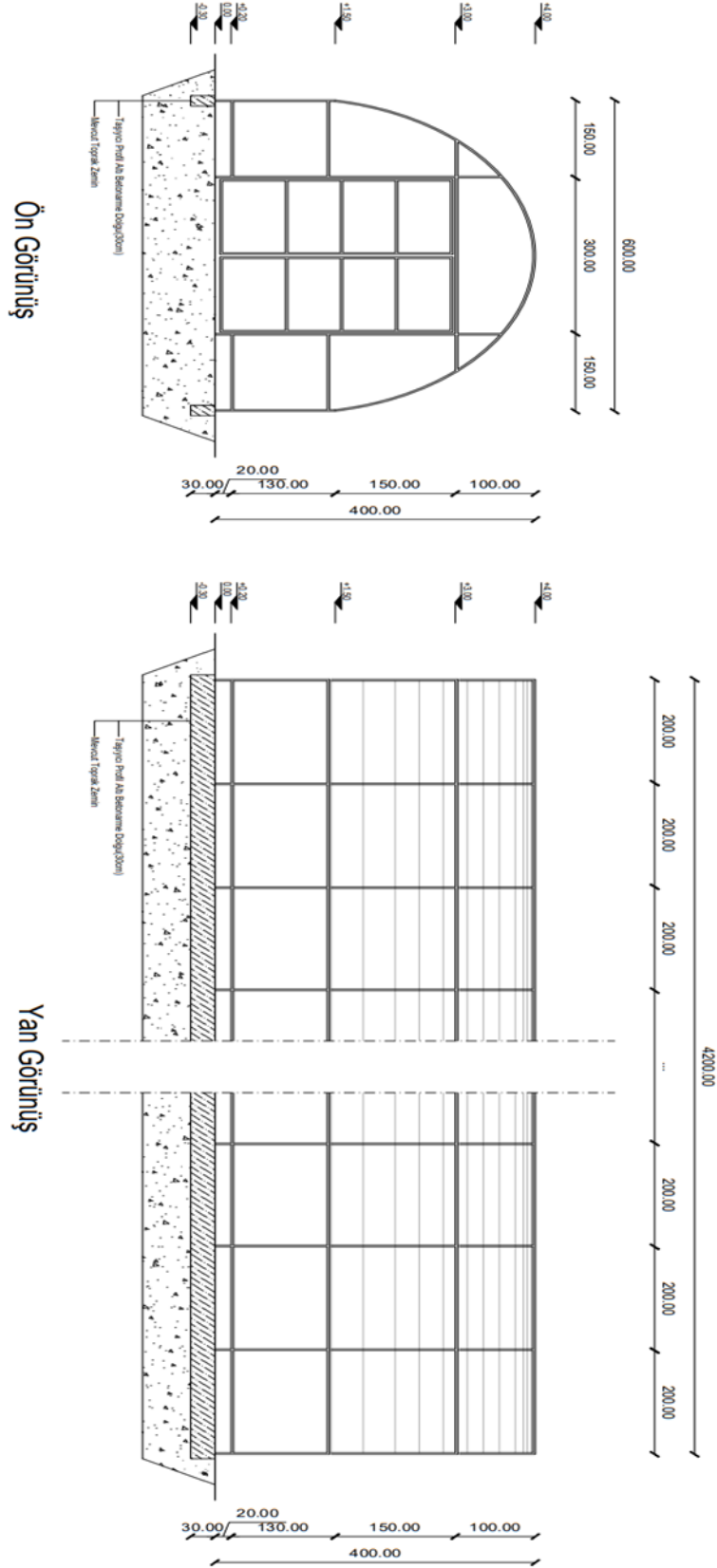



Ek-2

BAŞVURU FORMU

Başvuru Sahibinin Adı Soyadı	
T.C. Kimlik Numarası	
İl / İlçe / Mahalle	
Telefon Numarası	
İkamet adresi	

Uygulama Yeri

İlçe	Mahalle	Ada/Parsel No	Kurulacak Alan (m²)

Örtü Altı Yetiştiriciliğinde Yetiştirilecek Ürün/ Ürünler	2026 Yılı	
	2027 Yılı	

Adı Soyadı/Unvanı	Tarih	İmzası
/...../.....	



Ek-3

BAŞVURU SAHİBİ TARAFINDAN YAPILAN BEYAN ve TAAHHÜTNAME

Aşağıda imzası bulunan ben, başvuru sahibi ve bu projenin sorumlusu olarak;

- Bu başvuru formunda ve ekindeki belgelerde verdiğim bilgilerin doğru olduğunu,
- Başvuruda bulunduğum proje için gerekli finansman kaynaklarına, teknik donanım ve yeterliliklere sahip olduğumu,
- Ayni/nakdi katkı olarak belirttiğim katkıları zamanında ve tam olarak yapacağımı,
- Tüm belgeleri incelediğimi, desteklenmeye hak kazanmam halinde örtü altı yetiştiriciliği destekleme projesi Kılavuzunda yazılı tüm kurallara uygun olarak yapacağımı ve yaptıracağımı,
- Desteğe hak kazanmam halinde sözleşme imzaladıktan sonra sözleşmemde belirtilen tarih içerisinde yatırımı tamamlayacağımı,
- Verilecek eğitimlere katılacağımı,
- Kurulum ve yetiştiricilik süresi boyunca, kullandığım malzeme, yaptığım masraf, elde ettiğim verim ve gelir hakkında yapılacak anket çalışmalarına katılacağımı, sorulacak sorulara doğru cevap vereceğimi,
- Ekli belgelerde verdiğim taahhütlere uyacağımı kabul ve beyan ederim.

Adı Soyadı/Unvanı	Tarih	İmzası
/...../.....	



Ek-4

TAAHHÜTNAME

Düzce İl Özel İdaresi tarafından yürütülmekte olan Örtü Altı Yetiştiriciliği destekleme projesi kapsamında sera kurulumu destekleme programına başvuru yapmış bulunmaktayım.

Başvurumun onaylanması durumunda aşağıda belirtilen nakdi katkıyı tarafımdan karşılayacağımı kabul ve taahhüt ederim.

Yararlanıcı Tarafından Karşılancak Nakdi Katkı Giderleri (KDV dahil – TL)

Yararlanıcı Eş Finansman Tutarı	Taahhüt Edilen Tutar
	25.000,00 TL.

Adı Soyadı/Unvanı	Tarih	İmzası
/...../.....	



Ek-5

SERA KURULUMU MUVAFAKATNAMESİ

Belge Tipi (Tapu)	Arazinin Bulunduğu Yer (İl-İlçe-Köy)	Mevkisi	Ada No	Parsel No	Toplam Alanı (m ²)

Hissedarı olduğum/olduğumuz yukarıda özellikleri yazılı arazimi/arazimizi Örtü Altı Yetiştiriciliği Destekleme Projesi kapsamında sera kurulumu yapılması amacıyla aşağıda bilgileri bulunan hissedarımıza/müşteremize 5 (beş) yıl süre ile muvafakat veriyorum/veriyorum. .../.../2026

Muvafakat Veren Hissedarların

Adı Soyadı	TC Kimlik No	Hisse Oranı	Hisse Miktarı (m ²)	İmza

Muvafakat Alan Hissedarın

Adı Soyadı	TC Kimlik No	Kendi Hisse Oranı	Kendi Hisse Miktarı (m ²)	Sera Kurulumuna Konu Hisse Miktarı (m ²)	Toplam Miktarı	İmza

İş bu muvafakatname heyetimiz huzurunda tanzim edilerek imzalanmış olup yukarıdaki bilgilerin doğruluğu tasdik olunur. .../.../ 2026

 Köy Muhtarı	Aza	Aza
Adı Soyadı			
İmza/Mühür			